



**Månedstatistikk desember 2016:  
Uttransporteringer fra Norge**

**Politiets utlendingsenhet (PU) uttransporterte 712 personer i desember 2016. Av disse var 215 ilagt en eller flere straffereaksjoner.**

**Totalt i 2016 ble 8078 personer uttransportert. 2268 av disse var straffede.**

PU har det nasjonale ansvaret for tvangsmessig uttransportering av personer som ikke har lovlig opphold i Norge.

Utlendingsdirektoratet (UDI) har ansvaret for assistert retur, tidligere kalt frivillig retur. Assistert retur er ikke omhandlet i denne statistikken.

**Sammenlignet med 2015:**

	<b>Tvangsmessige uttransporteringer</b>
Per 31.12.2015	7887
Per 31.12.2016	8078
Prosentvis endring	<b>2 %</b>

På grunn av etterregistreringer kan tallene stige.

**Straffede**

I desember uttransporterte politiet 215 personer ilagt straffereaksjon, noe som tilsvarer 30 % av uttransporteringene denne måneden. Totalt i 2016 ble 2268 straffede uttransportert. Av disse hadde flest statsborgerskap fra Romania (16 %), Polen (14 %) og Litauen (11 %).

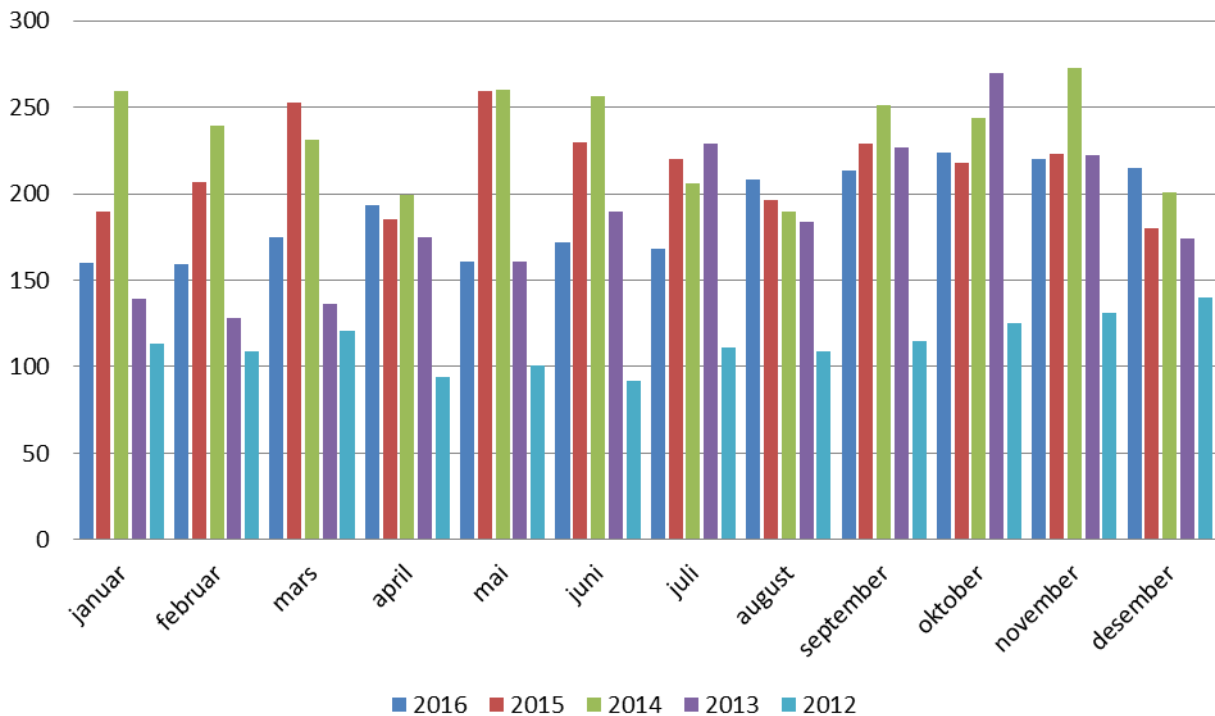

*Uttransport av straffede de siste fire årene*

## Mindreårige

I desember ble 32 mindreårige uttransportert som en del av familie. Ytterligere to mindreårige ble uttransportert med myndige søsken som følgepersoner.

Som regel undersøker ikke norske myndigheter alderen til personer som sier at de er enslige mindreårige når de skal returneres til et annet europeisk land etter Dublin-avtalen.

Alle enslige mindreårige som blir uttransportert skal bli møtt av enten familie eller andre omsorgspersoner, for eksempel representanter fra ansvarlig institusjon eller barnevern i det aktuelle landet.

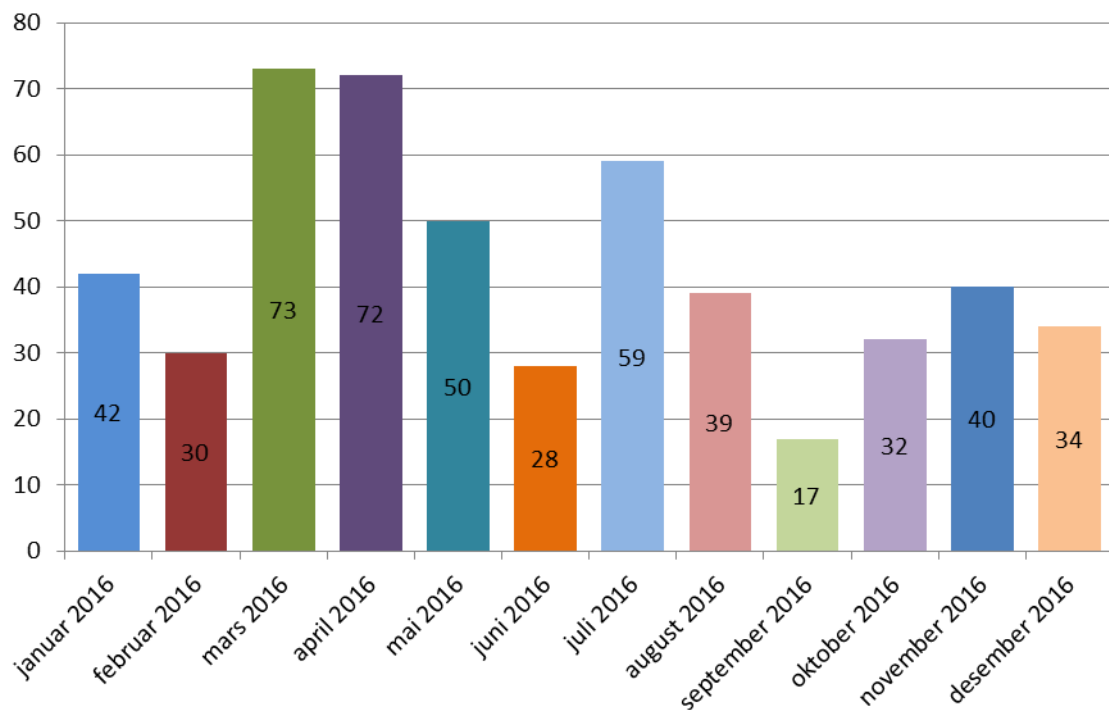

*Uttransport av mindreårige hittil i år.*

## Uttransporter med charter

Det ble gjennomført seks chartere i 2016. Ingen av disse skjedde i desember.

## De ulike kategoriene av uttransporterte

PU uttransporterer personer uten lovlig opphold, det vil si at det ikke kun er personer som har fått endelig avslag på asylsøknaden sin som blir returnert av politiet.

- 1) **Asyl** – alle som har søkt beskyttelse (asyl) i Norge og som har fått endelig avslag på en asylsøknad som er realitetsbehandlet i Norge. Inkluderer også de som har et utvisningsvedtak.
- 2) **Dublin** – de som uttransporteres etter Dublin-avtalen, også de som har et utvisningsvedtak. Dublin-samarbeidet består av EU-landene, Island og Norge. Avtalen regulerer blant annet hvilket medlemsland som skal behandle asylsøknaden. Formålet er å hindre at en person søker asyl i flere ulike europeiske land, men også å sørge for at ett av landene tar ansvar for asylsøkeren. I statistikken inkluderes både returer i henhold til Dublin-forordningen og returer til et "trygt annet land". Dette er saker hvor personer har søkt asyl i Norge, men

hvor det allerede foreligger en oppholdstillatelse (flyktningstatus eller annen form for tillatelse) i et annet land som regnes som trygt.

- 3) **Bortvist** – personer som er bortvist fra riket fordi de ikke har lov til å være her. Dette kan ha ulike årsaker, men personene som blir bortvist har ikke innreiseforbud etter uttransport.
- 4) **Utvist** – alle som er utvist fra riket som ikke har søkt beskyttelse (asyl) eller omfattes av Dublin-avtalen. De fleste i denne kategorien er utvist på bakgrunn av straffereaksjon og får et tidsbegrenset innreiseforbud. Brudd på innreiseforbudet er straffbart.
- 5) **Andre** – personer som ikke omfattes av noen av de andre kategoriene.

<b>Uttransporter i 2016 etter nasjonalitet</b>				
	<b>Asyl</b>	<b>Dublin</b>	<b>Bort-, utviste og andre</b>	<b>Sum</b>
Afghanistan	395	233	282	910
Albania	109		471	580
Algerie	16	30	44	90
Angola		2	3	5
Argentina	1		7	8
Armenia	4	1	5	10
Aserbajdsjan	3	14	9	26
Australia			11	11
Bahrain			1	1
Bangladesh	13	6	17	36
Belgia			12	12
Benin		1	1	2
Bhutan			1	1
Bolivia			1	1
Bosnia-Hercegovina	8		34	42
Brasil	1		41	42
Bulgaria	1		32	33
Burkina Faso			1	1
Burundi	5	2	1	8
Canada	2		11	13
Chile			22	22
Colombia			26	26
Cuba			9	9
Danmark			9	9
Den dominikanske republikk			16	16
Djibouti	1			1
Ecuador			9	9
Egypt	39	3	33	75
El Salvador			1	1
Elfenbeinskysten	5	1	7	13
Eritrea	1	68	72	141
Estland			21	21
Etiopia	4	24	28	56
Filippinene	3		74	77
Finland			2	2
Frankrike			13	13
Gambia	22	9	45	76

<b>Uttransporter i 2016 etter nasjonalitet</b>				
	<b>Asyl</b>	<b>Dublin</b>	<b>Bort-, utviste og andre</b>	<b>Sum</b>
Georgia	6	1	20	27
Ghana	3	6	24	33
Guatemala			1	1
Guinea	26	7	14	47
Guinea-Bissau			3	3
Hellas	2		4	6
Honduras			1	1
Hviterussland	6	5	20	31
India	9	7	42	58
Indonesia			8	8
Irak	115	175	236	526
Iran	31	80	60	171
Irland			6	6
Island			1	1
Israel	4		11	15
Italia			13	13
Jamaica			1	1
Japan			1	1
Jemen	2	5	2	9
Jordan	10	17	6	33
Jugoslavia			5	5
Kamerun	3		13	16
Kasakhstan	6	3	9	18
Kenya	3		3	6
Kina		8	36	44
Kirgisistan	2		5	7
Kongo	6	5	13	24
Kongo-Brazzaville		4	1	5
Kosovo	35	8	88	131
Kroatia			3	3
Kuwait			3	3
Laos			2	2
Latvia			29	29
Libanon	6	15	11	32
Liberia		1	2	3
Libya	1	21	14	36
Litauen	1		287	288
Madagaskar			1	1
Makedonia	13		86	99
Malaysia			7	7
Mali		6	3	9
Marokko	10	35	87	132
Mauritania		2	5	7
Mauritius			3	3
Mexico			6	6
Moldova	1	1	38	40
Mongolia	7	1	19	27
Montenegro			9	9

<b>Uttransporter i 2016 etter nasjonalitet</b>				
	<b>Asyl</b>	<b>Dublin</b>	<b>Bort-, utviste og andre</b>	<b>Sum</b>
Myanmar		1	5	6
Nederland			19	19
Nepal	6		33	39
New Zealand			6	6
Nicaragua	1		1	2
Niger	2		1	3
Nigeria	47	28	301	376
Norge	1			1
Pakistan	40	19	184	243
Palestina		2		2
Panama			1	1
Paraguay			1	1
Peru			5	5
Polen	1		334	335
Portugal	1		14	15
Romania	8	1	446	455
Russland	33	23	225	281
Rwanda	3		2	5
Sao Tome og Principe			1	1
Saudi-Arabia		4	8	12
Senegal	10	2	21	33
Serbia	26		143	169
Serbia og Montenegro			1	1
Sierra Leone	8	1	1	10
Singapore			1	1
Slovakia			5	5
Slovenia			2	2
Somalia	15	41	136	192
Spania	1		21	22
Sri Lanka	14	3	25	42
Statsløs	78	45	54	177
Storbritannia			26	26
Sudan	17	4	14	35
Sveits			1	1
Sverige			38	38
Syria	36	309	92	437
Sør-Afrika			2	2
Sør-Korea	2		3	5
Sør-Sudan		1		1
Tadsjikistan	7	3	5	15
Tanzania	3		3	6
Thailand	1		58	59
Tsjekkia			14	14
Tunisia	12	8	32	52
Turkmenistan		1		1
Tyrkia	19	8	69	96
Tyskland	1		40	41
Uganda	5	4	7	16

<b>Uttransporter i 2016 etter nasjonalitet</b>				
	<b>Asyl</b>	<b>Dublin</b>	<b>Bort-, utviste og andre</b>	<b>Sum</b>
Ukjent	1	1	1	3
Ukraina	19	11	122	152
Ungarn			7	7
USA	2	1	44	47
Usbekistan	12	16	15	43
Venezuela	1		4	5
Vest-Sahara			1	1
Vietnam	11	1	109	121
Zambia			6	6
Zimbabwe		1		1
Østerrike			3	3
<b>Sum</b>	<b>1385</b>	<b>1346</b>	<b>5347</b>	<b>8078</b>

<b>Uttransporter i 2016 etter destinasjon</b>				
	<b>Asyl</b>	<b>Dublin</b>	<b>Bort-, utviste og andre</b>	<b>Sum</b>
Afghanistan	381		29	410
Albania	110		368	478
Algerie	16		13	29
Angola			3	3
Argentina	1		1	2
Armenia	4		1	5
Aserbajdsjan	3		4	7
Australia			8	8
Bahrain			1	1
Bangladesh	12		2	14
Belgia	1	11	33	45
Bosnia-Hercegovina	7		29	36
Brasil	2		27	29
Bulgaria	1	39	40	80
Burundi	3			3
Canada	2		8	10
Chile			17	17
Colombia			12	12
Cuba			5	5
Danmark		45	53	98
De forente arabiske emirater			7	7
Den dominikanske republikk			2	2
Djibouti	1			1
Ecuador			5	5
Egypt	48		10	58
Elfenbeinskysten	5			5
Eritrea	1			1
Estland		1	30	31
Etiopia	3		3	6
Filippinene	3		62	65
Finland		14	17	31

<b>Uttransporter i 2016 etter destinasjon</b>				
	<b>Asyl</b>	<b>Dublin</b>	<b>Bort-, utviste og andre</b>	<b>Sum</b>
Frankrike		42	47	89
Gambia	20		7	27
Georgia	6		12	18
Ghana	3		10	13
Guinea	20		2	22
Hellas	9	61	107	177
Hongkong			4	4
Hviterussland	6		15	21
India	9		18	27
Indonesia			7	7
Irak	111		30	141
Iran	29		10	39
Irland			8	8
Island		1	4	5
Israel	4		8	12
Italia	8	202	849	1059
Jamaica			1	1
Japan			1	1
Jordan	17		6	23
Kamerun	3		1	4
Kasakhstan	6		6	12
Kenya	4		3	7
Kina			14	14
Kirgisistan	2		3	5
Kongo	5			5
Kosovo	35		88	123
Kroatia	1	10	7	18
Kypros		1	2	3
Latvia		6	51	57
Libanon	60		11	71
Libya	1			1
Litauen	1	13	292	306
Madagaskar			1	1
Makedonia	13		90	103
Malaysia			7	7
Malta		8	10	18
Marokko	8		20	28
Mauritius			2	2
Mexico			3	3
Moldova	1		33	34
Mongolia	7		14	21
Montenegro			7	7
Myanmar			1	1
Nederland		9	26	35
Nepal	4		17	21
New Zealand			4	4
Nicaragua	1			1
Niger	2		2	4

<b>Uttransporter i 2016 etter destinasjon</b>				
	<b>Asyl</b>	<b>Dublin</b>	<b>Bort-, utviste og andre</b>	<b>Sum</b>
Nigeria	44		28	72
Pakistan	30		26	56
Palestina	8			8
Panama			1	1
Peru			4	4
Polen	2	29	423	454
Portugal	2	2	36	40
Qatar			5	5
Romania	11	7	440	458
Russland	80		209	289
Rwanda	2		1	3
Saudi-Arabia			8	8
Senegal	9		5	14
Serbia	25		123	148
Sierra Leone	6			6
Singapore			5	5
Slovakia		3	5	8
Slovenia		1	5	6
Somalia	12		2	14
Spania	17	47	260	324
Sri Lanka	12		4	16
Storbritannia		5	66	71
Sudan	17		1	18
Sveits		13	1	14
Sverige	1	163	548	712
Sør-Afrika			4	4
Sør-Korea	2		3	5
Tadsjikistan	6		2	8
Tanzania	5		1	6
Thailand	1		36	37
Tsjekkia	1	7	43	51
Tunisia	12		14	26
Tyrkia	26		59	85
Tyskland	5	578	113	696
Uganda	5		3	8
Ukraina	19		72	91
Ungarn		2	22	24
USA	2		56	58
Usbekistan	11			11
Venezuela			2	2
Vest-Sahara	1			1
Vietnam	11		46	57
Zambia			1	1
Østerrike		26	13	39
<b>Sum</b>	<b>1385</b>	<b>1346</b>	<b>5347</b>	<b>8078</b>

Med destinasjon menes det landet som personen har blitt uttransportert til. Det er ikke nødvendigvis personens hjemland (eller der personen har statsborgerskap).