

Nasjonalt ID-kort Kontrollveileder

For kort utstedt f.o.m. 07.11.2024





Offset bakgrunnstrykk

Fargeforskjell i bakgrunnstrykket på de to kortene.

ID-kortet kommer i to varianter:

- På kort med rød ledetekst starter den maskinlesbare sonen med CA. Dokumentnummeret har ni tegn og starter med GH på versjonen som utstedes fra 07.11.2024.
- På kort med grønn ledetekst starter den maskinlesbare sonen med XA. Dokumentnummeret har ni tegn og starter med JGH på versjonen som utstedes fra 07.11.2024.

På det røde kortet er *Norsk/ Norwegian* trykt på kortets forside. På det grønne kortet er *Not intended for use outside Norway* trykt på samme sted. Det grønne utstedes til både norske og utenlandske statsborgere, og informasjon om statsborgerskap i MRZ er erstattet med XXX.

Det er én forskjell i bakgrunnstrykket (se over). Dynaprinten på kortenes bakside har forskjellige farger. Begge kort har lesbar chip. Dette er markert med  på det røde kortet, og  på det grønne. Forøvrig er kortene dokumentteknisk identiske.

Ledetekstene og deler av mikroteksten er på bokmål, nynorsk, nordsamisk og engelsk. Disse blir omtalt som "fire måter" i veilederen.

På politiet.no/idkontroll er det informasjon om hvordan man kontrollerer om kortet fremdeles er gyldig, eller om det er meldt tapt eller stjålet. Der finner man også informasjon om kortene.

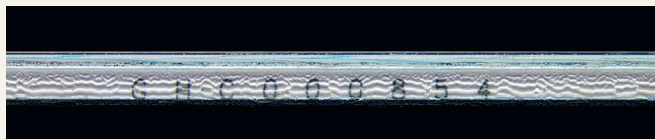

Forsegling
 Dokumentnummeret er lasergravert på kanten av kortets overside.



OVD (DOVID)
 Optisk variabel lasergravert fotosikring.

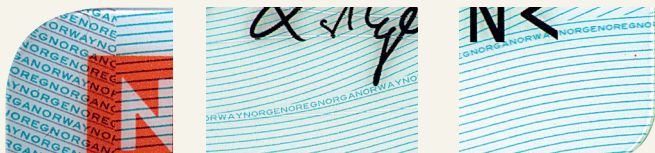

Mikrotekst
 Bakgrunnstrykket på begge sider av kortet har mikrotekst i offset. NORGE på fire måter.

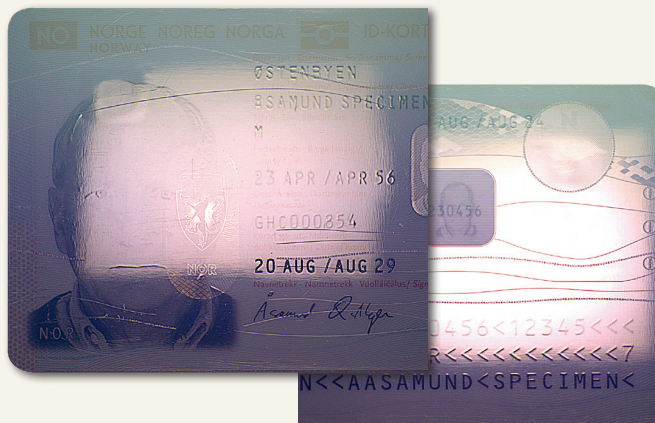

Overflaten
 Begge sider av kortet har relieffdetaljer. Mikroteksten NORGE på fire måter, KONGERIKETNORGE på fire måter, og buede linjer. Baksiden av kortet har et optisk variabelt, lasergravert motiv med fossekallen og NOR lagt over hverandre. Bokstavene ID i punktskrift finnes lasergravert på kortets bakside.

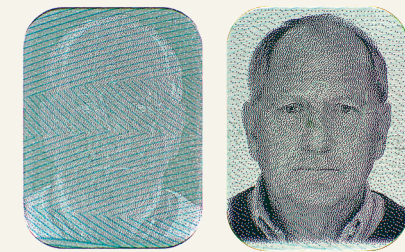
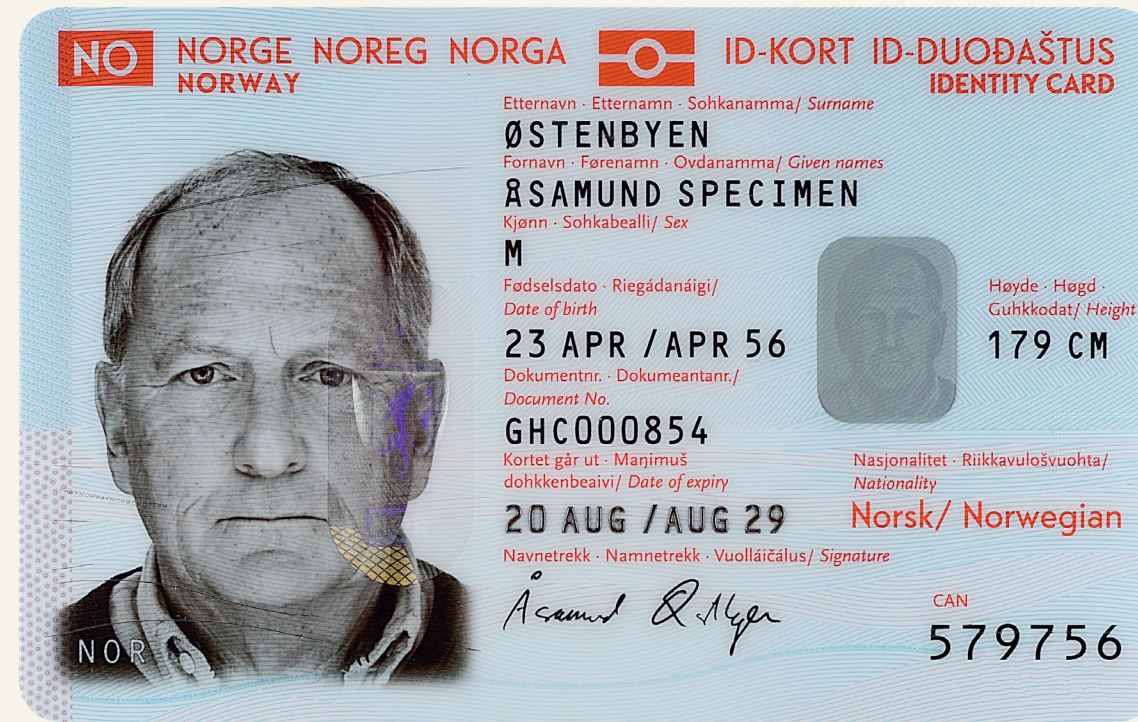
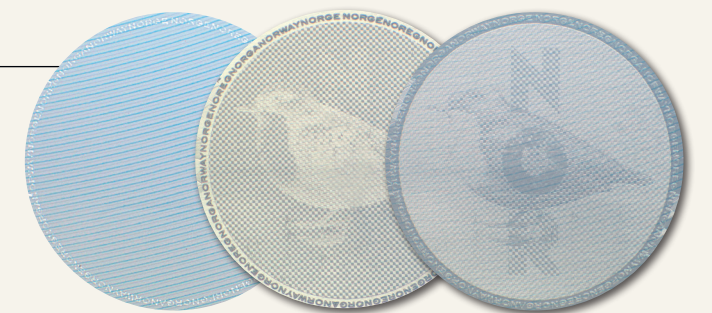
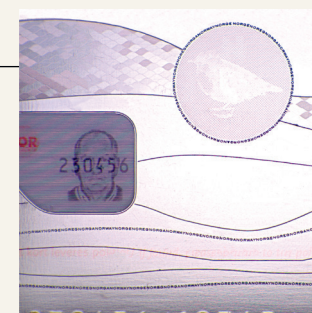
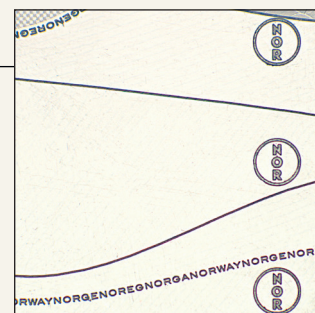
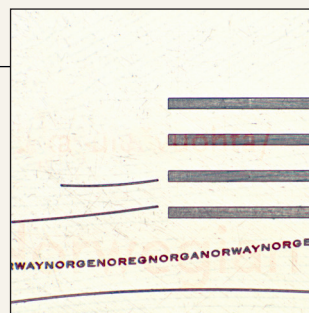

Vindu
 Vinduet har portrett av innehaveren sett i negativ med overlys, og sett i positiv med gjennomlys.



Personalisering
 All personalisering på kortet er lasergravert. Utløpsdato på forsiden og identitetsnummer på baksiden har et følbart relieff.

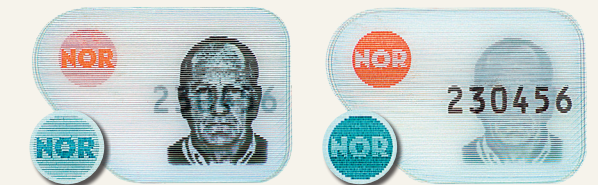

Dynaprint og MLI (Vippebilde)
 Dynaprint med NOR i positiv og invertert skrift. MLI med portrett og fødselsdato. Kort uten reiserett har Dynaprint i grønt.

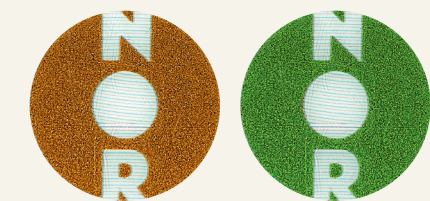

OVI
 Silketrykk med fargeskifte i bronse og grønn.

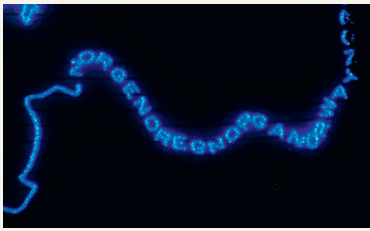

Offset UV-trykk med mikrotekst

Regnbuetrykket i forløpningen grønn-blå-grønn har på begge sider av kortet mikrotekst. I kartet øverst på forsiden repeteres NORGE på fire måter. Tvers over nedre del av forsiden repeteres: THEKINGDOMOFNORWAY. På baksiden repeteres NORGE på fire måter tvers over midten av kortet. Der er det også et firefargers fluorescerende bilde av en multe.

Chipen

Chipen er i henhold til ICAO 9303. Informasjonen i chipen kan hentes ut ved hjelp av CAN-nummeret på forsiden, eller med MRZ på baksiden. Bildet av innehaveren er i farger og i størrelse 446 x 580 piksler. Det er kodet i JPEG 2000.

Følgende valgfrie felter er i bruk:

Datagruppe 11:

01: Innehaverens fulle navn er kodet som ØSTENBYEN<<ÅSAMUND<SPECIMEN.

I navnet her tillates flere typer tegn enn i MRZ, i tråd med informasjonen i Folkeregisteret. Navnet på innehaveren er ikke forkortet, selv om det kan være det på selve kortet. Navnet er kodet i UTF-8. Mer informasjon om forkorting på politiet.no/iddkontroll.

03: Norsk identitetsnummer er oppført uten mellomrom.

Datagruppe 12:

02: Utstedt dato ååååmmdd.

04: Tekst i rødt kort: *Control guide: politiet.no/iddkontroll - If found, please forward to the police or Norwegian Embassy.*

Tekst i grønt kort: *This ID card is not intended for use outside Norway. For control guide visit politiet.no/iddkontroll.*

08: Personaliseringstidspunkt ååååmmddttmmss.

09: Identifikator.

Politidirektoratet

ISBN 978-82-8256-157-0
POD publikasjon 2024/13 N

Produsert av Dag Hov/ Nasjonalt ID-senter